LEGENDA:

- SUFIT PODWIESZANY KASETONOWY MODÓŁ 60cmX60cm SPÓD SUFITU NA WYSOKOŚCI 300cm
- SUFIT PODWIESZANY KASETONOWY MODÓŁ 60cmX60cm SPÓD SUFITU NA WYSOKOŚCI 270cm
- SUFIT PODWIESZANY Z PŁYT G-K SPÓD SUFITU NA WYSOKOŚCI 320cm
- SUFIT PODWIESZANY Z PŁYT G-K SPÓD SUFITU NA WYSOKOŚCI 300cm
- SUFIT PODWIESZANY Z PŁYT G-K SPÓD SUFITU NA WYSOKOŚCI 270cm

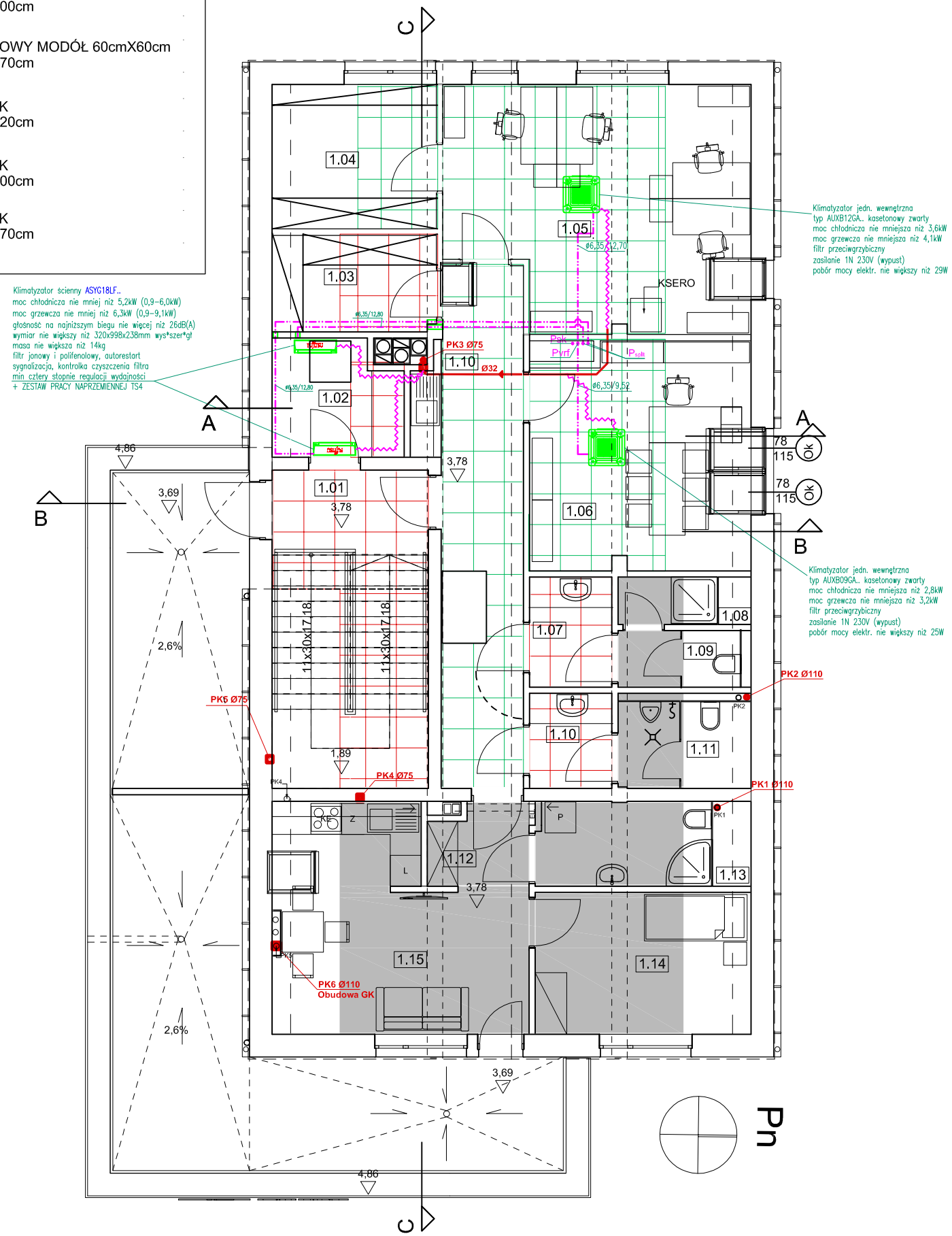

OZNACZENIA:

- Ilnia freonowa cIecz/gaz (średnIce wg projektu wykonawczego)
- Psk — pion skraplacza chłodnicy centrali went.
- Pvrf — pion instalacji VRF
- P_{split} — pion instalacji splitów (serwerownia)
- jednostka wewnetrzna VRF - kasetonowa
- jednostka wewnetrzna VRF - ścienna
- Ø50 — kanalizacja sanitarna I=0,5%
- wąż igielitowy zbrojony do pompki skroplin Ø 6x1,5 mm, przeznaczony do zastosowań o maksymalnym ciśnieniu 1,5 Mpa
- PK — piony kanalizacji sanitarnej wyprowadzić ponad dach i zakończyć wywiewką Ø110

Uwaga: wszystkie jednostki wewnętrzne należy wyposażyć w pompy skroplin o parametrach:

- maksymalny przepływ kondensatu: 14l/h przy 0 mtr podnoszenia;
- zasilanie: 220V; 1F; 50Hz;
- pobór mocy: 20W;
- maksymalna wysokość podnoszenia: 8mtr;
- maksymalna wysokość zasysania: 1mtr.
- instalacja odprowadzenia skroplin wg projektu wykonawczego.

Obiekt BUDOWA BUDYNKU USŁUGOWO-MIESZKALNEGO			ARABESKA
Adres 39-331 CHORZELÓW, dz. nr 1239/17, obręb 37 CHORZELÓW, jednostka ewidencyjna 181105_2 GMINA MIELEC			
Nazwa rysunku **Rzut piętra - inst. klimatyzacyjna**			Skala **1:100**
Projektował: mgr inż Filip Belhaouane uprawnienia budowlane do projektowania w specjalności instalacji sanitarnych bez ograniczneń		upr. nr PDK/0310/PWOS/17	
Sprawdził: mgr inż. Bogdan Łukaszek uprawnienia budowlane do projektowania w specjalności instalacji sanitarnych bez ograniczneń		upr. nr 44/96	
Branża SANITARNA	Faza PROJEKT WYKONAWCZY	Data 04.2018	Nr. rys. **S-10**